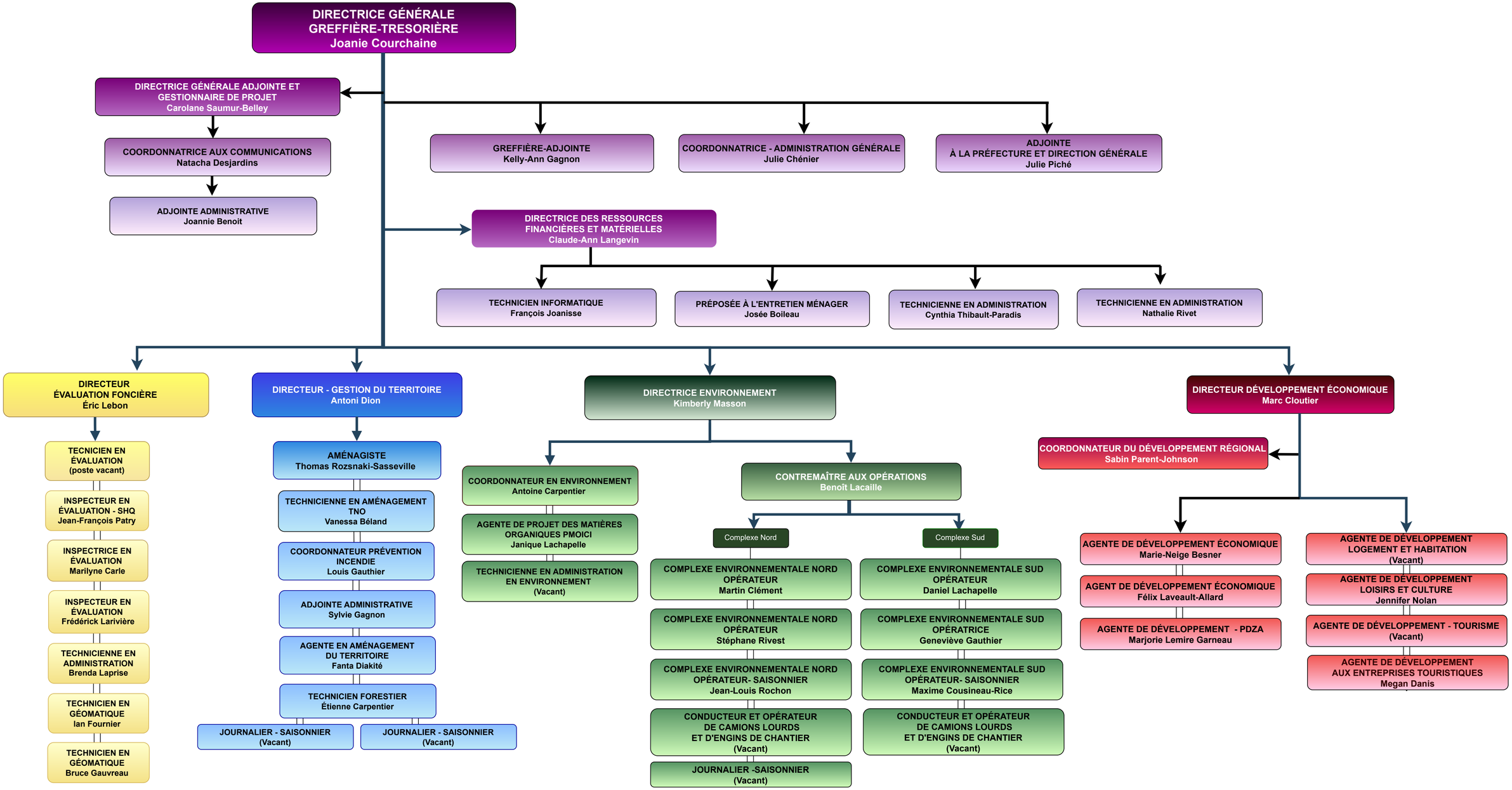
DIRECTRICE GÉNÉRALE
GREFFIÈRE-TRESORIÈRE
Joanie Courchaine
DIRECTRICE GÉNÉRALE ADJOINTE ET GESTIONNAIRE DE PROJET
Carolane Saumur-Belley
COORDONNATRICE AUX COMMUNICATIONS
Natacha Desjardins
ADJOINTE ADMINISTRATIVE
Joannie Benoit
GREFFIÈRE-ADJOINTE
Kelly-Ann Gagnon
COORDONNATRICE - ADMINISTRATION GÉNÉRALE
Julie Chénier
ADJOINTE
À LA PRÉFECTURE ET DIRECTION GÉNÉRALE
Julie Piché
DIRECTRICE DES RESSOURCES FINANCIÈRES ET MATÉRIELLES
Claude-Ann Langevin
TECHNICIEN INFORMATIQUE
François Joanisse
PRÉPOSÉE À L'ENTRETIEN MÉNAGER
Josée Boileau
TECHNICIENNE EN ADMINISTRATION
Cynthia Thibault-Paradis
TECHNICIENNE EN ADMINISTRATION
Nathalie Rivet
DIRECTEUR
ÉVALUATION FONCIÈRE
Éric Lebon
TECNICIEN EN ÉVALUATION
(poste vacant)
INSPECTEUR EN ÉVALUATION - SHQ
Jean-François Patry
INSPECTRICE EN ÉVALUATION
Marilyne Carle
INSPECTEUR EN ÉVALUATION
Frédérick Larivière
TECHNICIENNE EN ADMINISTRATION
Brenda Laprise
TECHNICIEN EN GÉOMATIQUE
Ian Fournier
TECHNICIEN EN GÉOMATIQUE
Bruce Gauvreau
DIRECTEUR - GESTION DU TERRITOIRE
Antoni Dion
AMÉNAGISTE
Thomas Rozsnaki-Sasseville
TECHNICIENNE EN AMÉNAGEMENT TNO
Vanessa Béland
COORDONNATEUR PRÉVENTION INCENDIE
Louis Gauthier
ADJOINTE ADMINISTRATIVE
Sylvie Gagnon
AGENTE EN AMÉNAGEMENT DU TERRITOIRE
Fanta Diakité
TECHNICIEN FORESTIER
Étienne Carpentier
JOURNALIER - SAISONNIER
(Vacant)
JOURNALIER - SAISONNIER
(Vacant)
DIRECTRICE ENVIRONNEMENT
Kimberly Masson
COORDONNATEUR EN ENVIRONNEMENT
Antoine Carpentier
AGENTE DE PROJET DES MATIÈRES ORGANIQUES PMOICI
Janique Lachapelle
TECHNICIENNE EN ADMINISTRATION EN ENVIRONNEMENT
(Vacant)
CONTREMAÎTRE AUX OPÉRATIONS
Benoît Lacaille
Complexe Nord
Complexe Sud
COMPLEXE ENVIRONNEMENTALE NORD OPÉRATEUR
Martin Clément
COMPLEXE ENVIRONNEMENTALE NORD OPÉRATEUR
Stéphane Rivest
COMPLEXE ENVIRONNEMENTALE NORD OPÉRATEUR- SAISONNIER
Jean-Louis Rochon
CONDUCTEUR ET OPÉRATEUR DE CAMIONS LOURDS ET D'ENGINS DE CHANTIER
(Vacant)
JOURNALIER -SAISONNIER
(Vacant)
COMPLEXE ENVIRONNEMENTALE SUD OPÉRATEUR
Daniel Lachapelle
COMPLEXE ENVIRONNEMENTALE SUD OPÉRATRICE
Geneviève Gauthier
COMPLEXE ENVIRONNEMENTALE SUD OPÉRATEUR- SAISONNIER
Maxime Cousineau-Rice
CONDUCTEUR ET OPÉRATEUR DE CAMIONS LOURDS ET D'ENGINS DE CHANTIER
(Vacant)
DIRECTEUR DÉVELOPPEMENT ÉCONOMIQUE
Marc Cloutier
COORDONNATEUR DU DÉVELOPPEMENT RÉGIONAL
Sabin Parent-Johnson
AGENTE DE DÉVELOPPEMENT ÉCONOMIQUE
Marie-Neige Besner
AGENT DE DÉVELOPPEMENT ÉCONOMIQUE
Félix Laveault-Allard
AGENTE DE DÉVELOPPEMENT - PDZA
Marjorie Lemire Garneau
AGENTE DE DÉVELOPPEMENT LOGEMENT ET HABITATION
(Vacant)
AGENTE DE DÉVELOPPEMENT LOISIRS ET CULTURE
Jennifer Nolan
AGENTE DE DÉVELOPPEMENT - TOURISME
(Vacant)
AGENTE DE DÉVELOPPEMENT AUX ENTREPRISES TOURISTIQUES
Megan Danis