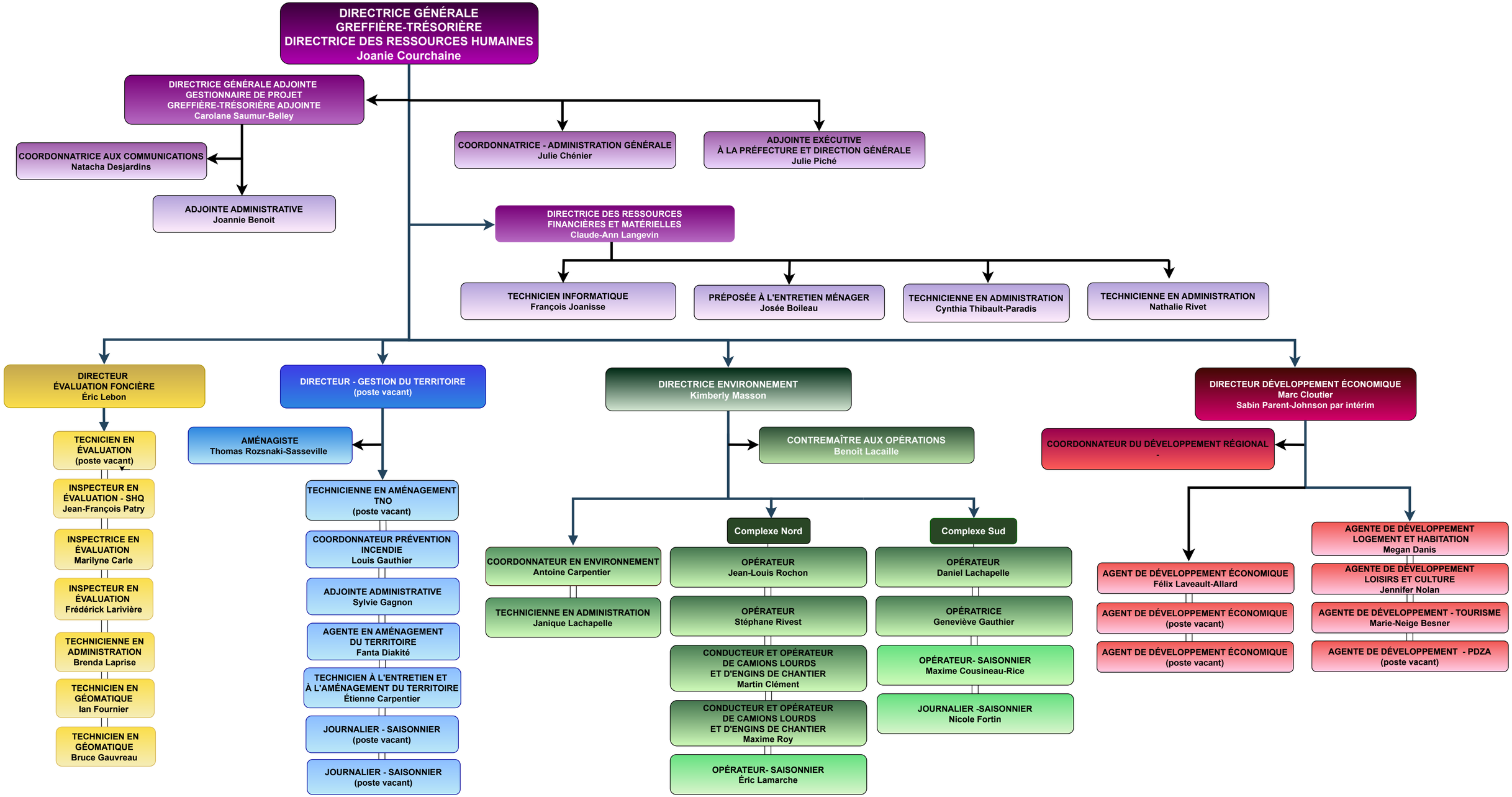
DIRECTRICE GÉNÉRALE
GREFFIÈRE-TRÉSORIÈRE
DIRECTRICE DES RESSOURCES HUMAINES
Joanie Courchaine
DIRECTRICE GÉNÉRALE ADJOINTE
GESTIONNAIRE DE PROJET
GREFFIÈRE-TRÉSORIÈRE ADJOINTE
Carolane Saumur-Belley
COORDONNATRICE AUX COMMUNICATIONS
Natacha Desjardins
ADJOINTE ADMINISTRATIVE
Joannie Benoit
COORDONNATRICE - ADMINISTRATION GÉNÉRALE
Julie Chénier
ADJOINTE EXÉCUTIVE
À LA PRÉFECTURE ET DIRECTION GÉNÉRALE
Julie Piché
DIRECTRICE DES RESSOURCES
FINANCIÈRES ET MATÉRIELLES
Claude-Ann Langevin
TECHNICIEN INFORMATIQUE
François Joanisse
PRÉPOSÉE À L'ENTRETIEN MÉNAGER
Josée Boileau
TECHNICIENNE EN ADMINISTRATION
Cynthia Thibault-Paradis
TECHNICIENNE EN ADMINISTRATION
Nathalie Rivet
DIRECTEUR
ÉVALUATION FONCIÈRE
Éric Lebon
TECNICIEN EN
ÉVALUATION
(poste vacant)
INSPECTEUR EN
ÉVALUATION - SHQ
Jean-François Patry
INSPECTRICE EN
ÉVALUATION
Marilyne Carle
INSPECTEUR EN
ÉVALUATION
Frédérick Larivière
TECHNICIENNE EN
ADMINISTRATION
Brenda Laprise
TECHNICIEN EN
GÉOMATIQUE
Ian Fournier
TECHNICIEN EN
GÉOMATIQUE
Bruce Gauvreau
DIRECTEUR - GESTION DU TERRITOIRE
(poste vacant)
AMÉNAGISTE
Thomas Rozsnaki-Sasseville
TECHNICIENNE EN AMÉNAGEMENT
TNO
(poste vacant)
COORDONNATEUR PRÉVENTION
INCENDIE
Louis Gauthier
ADJOINTE ADMINISTRATIVE
Sylvie Gagnon
AGENTE EN AMÉNAGEMENT
DU TERRITOIRE
Fanta Diakité
TECHNICIEN À L'ENTRETIEN ET
À L'AMÉNAGEMENT DU TERRITOIRE
Étienne Carpentier
JOURNALIER - SAISONNIER
(poste vacant)
JOURNALIER - SAISONNIER
(poste vacant)
DIRECTRICE ENVIRONNEMENT
Kimberly Masson
CONTREMAÎTRE AUX OPÉRATIONS
Benoît Lacaille
COORDONNATEUR EN ENVIRONNEMENT
Antoine Carpentier
TECHNICIENNE EN ADMINISTRATION
Janique Lachapelle
Complexe Nord
OPÉRATEUR
Jean-Louis Rochon
OPÉRATEUR
Stéphane Rivest
CONDUCTEUR ET OPÉRATEUR
DE CAMIONS LOURDS
ET D'ENGINS DE CHANTIER
Martin Clément
CONDUCTEUR ET OPÉRATEUR
DE CAMIONS LOURDS
ET D'ENGINS DE CHANTIER
Maxime Roy
OPÉRATEUR- SAISONNIER
Éric Lamarche
Complexe Sud
OPÉRATEUR
Daniel Lachapelle
OPÉRATRICE
Geneviève Gauthier
OPÉRATEUR- SAISONNIER
Maxime Cousineau-Rice
JOURNALIER -SAISONNIER
Nicole Fortin
DIRECTEUR DÉVELOPPEMENT ÉCONOMIQUE
Marc Cloutier
Sabin Parent-Johnson par intérim
COORDONNATEUR DU DÉVELOPPEMENT RÉGIONAL
-
AGENT DE DÉVELOPPEMENT ÉCONOMIQUE
Félix Laveault-Allard
AGENT DE DÉVELOPPEMENT ÉCONOMIQUE
(poste vacant)
AGENT DE DÉVELOPPEMENT ÉCONOMIQUE
(poste vacant)
AGENTE DE DÉVELOPPEMENT
LOGEMENT ET HABITATION
Megan Danis
AGENTE DE DÉVELOPPEMENT
LOISIRS ET CULTURE
Jennifer Nolan
AGENTE DE DÉVELOPPEMENT - TOURISME
Marie-Neige Besner
AGENTE DE DÉVELOPPEMENT - PDZA
(poste vacant)