

Schéma d'aménagement et de développement révisé  
**Plan 1 : Les grandes affectations du territoire**


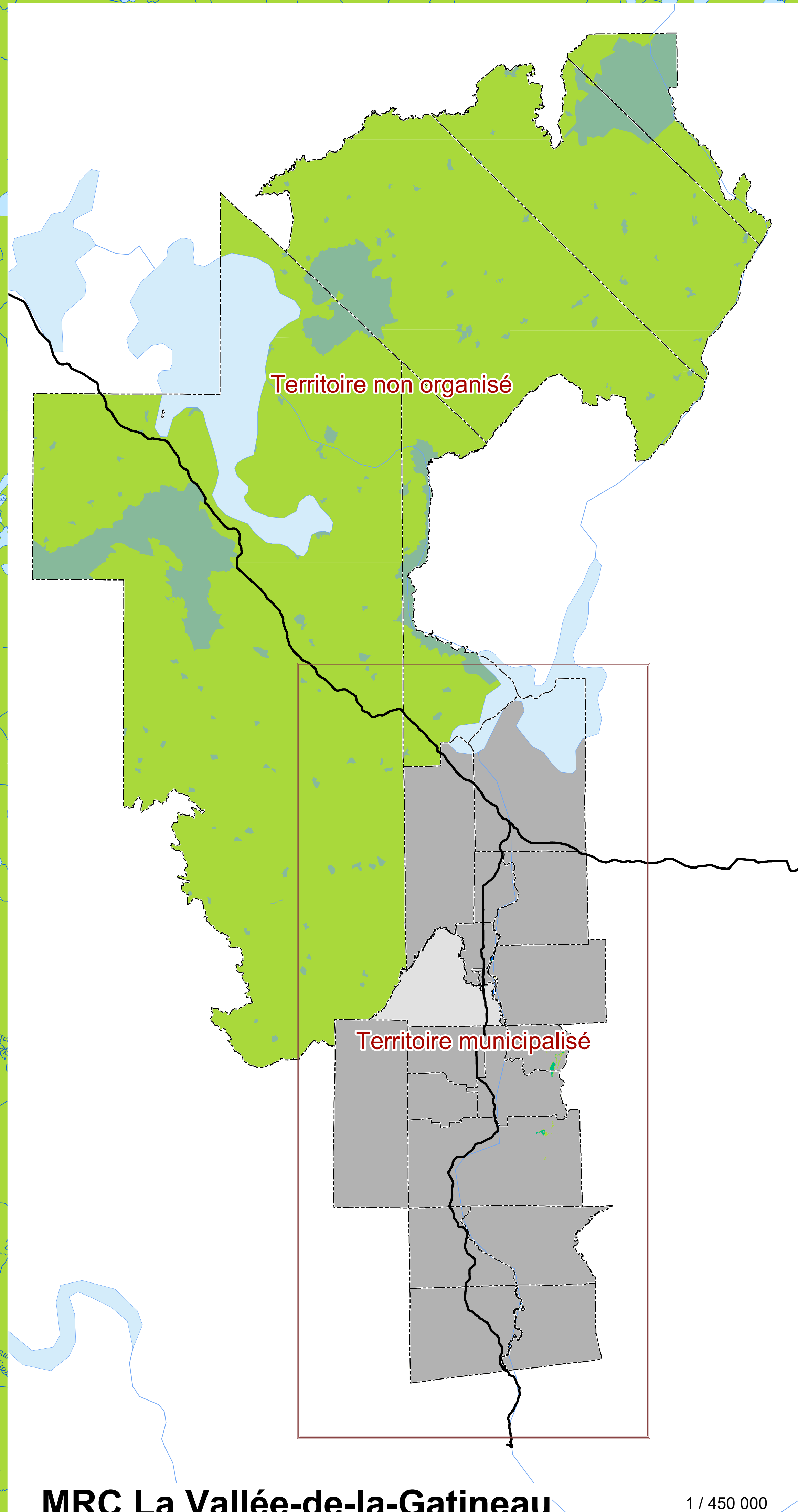

**LÉGENDE**

- Périimètre d'urbanisation
- Limites municipales
- Limites des MRC
- Agrodynamique
- Agroviable
- Agrofluviale
- Récréofluviale
- Récréative
- Touristique
- Conservation
- Récréoforestière
- Réseau routier
- Route nationale
- Route régionale ou collectrice
- Réseau hydrographique
- Cours d'eau
- Plan d'eau
- Urbaine
- Villageoise
- Faubourgeoise
- Villégiature
- Rurale
- Industrielle
- Aucune affectation

Échelle 1 / 75 000  
Projection Mercator transverse modifiée  
Méridien central = 75,5°  
Système de référence nord-américain, 1983

Plan numéro : 1	
Número de règlement	2020-350
Date d'adoption	3 novembre 2020
Date d'entrée en vigueur	15 novembre 2021
Modifications	
2023-369	10 août 2023
2023-370	15 décembre 2023
2023-371	15 mars 2023
2023-376	5 avril 2024
2023-378	10 juin 2024
2023-381	25 juin 2024