

Schéma d'aménagement et de développement révisé
Plan 1 : Les grandes affectations du territoire


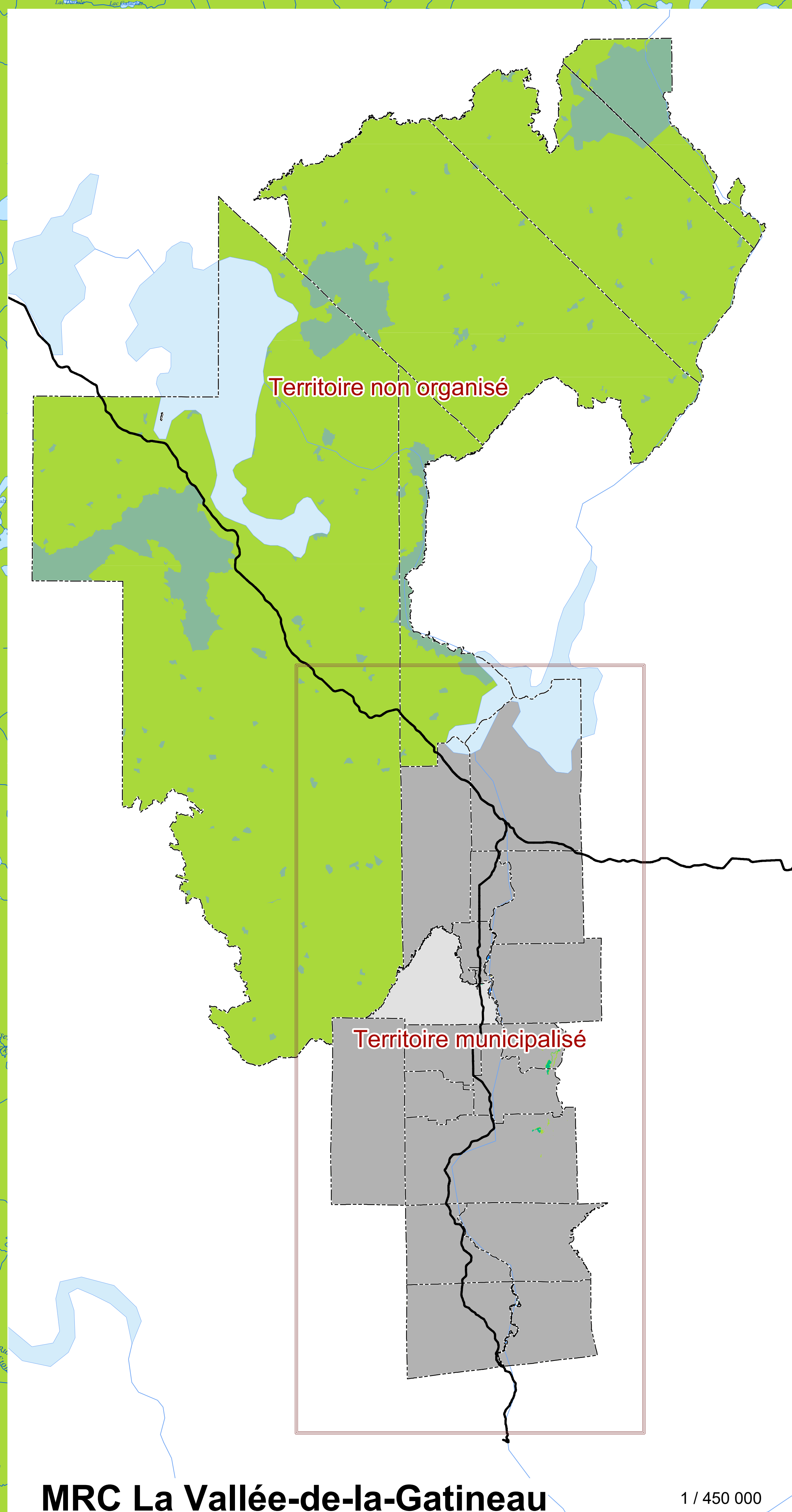

LÉGENDE

- | | |
|-----------------------------------|--------------------------------|
| Périimètre d'urbanisation | Réseau routier |
| Limites municipales | Route nationale |
| Limites des MRC | Route régionale ou collectrice |
| | Réseau hydrographique |
| | Cours d'eau |
| | Plan d'eau |
| Affectations du territoire | |
| Agrodynamique | Urbaine |
| Agroviable | Villageoise |
| Agrofluviale | Faubourgeoise |
| Récréofluviale | Villégiature |
| Récréative | Rurale |
| Touristique | Industrielle |
| Conservation | Aucune affectation |
| Récréoforestière | |

Échelle 1 / 75 000
Projection Mercator transverse modifiée
Méridien central = 75,5°
Système de référence nord-américain, 1983

Plan numéro : 1	
Numéro de règlement	2020-350
Date d'adoption	3 novembre 2020
Date d'entrée en vigueur	15 novembre 2021
Modifications	
2023-399	18 août 2023
2023-379	11 décembre 2023
2023-378	15 mars 2023
2023-376	5 avril 2024
2023-381	29 avril 2024
2023-378	12 juin 2024
2024-390	20 novembre 2024